

## Der Leistungsumfang – Version 9.0

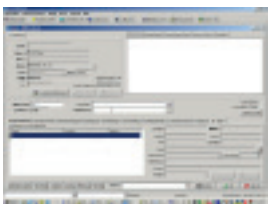

### 1. Technik

TyreMANAGER ist eine WINDOWS 64-Bit-Anwendung, die komplett mit der Programmiersprache DELPHI Xe entwickelt wird. Als Datenbank unterstützt das Programm den SAP SQL Anywhere Server 16.x.



### 2. Systemvoraussetzungen

TyreMANAGER arbeitet unter Windows 2012 Server und Windows 7, 8 & 10. Er ist verwendbar auf einem Einzelarbeitsplatz und als Mehrplatzsystem.

Die Arbeitsstationen müssen folgende technische Daten erfüllen:

- mindestens 2 GB Arbeitsspeicher (4 GB empfohlen)
- Bildschirmauflösung mindestens 1024 x 768 Bildpunkte

Der Server muss folgende technische Daten erfüllen:

- mindestens 4 GB Arbeitsspeicher (8 GB empfohlen)
- min. 500 GB freier Festplatten-Speicher



### 3. Module

Berechtigungsverwaltung  
Kundenverwaltung  
Lieferantenverwaltung  
Artikelverwaltung  
Bestellwesen  
Wareneingang  
Barverkauf  
Zahlungsein-/ausgang  
Lagerwirtschaft  
Auftragsverwaltung  
Artikelsuchbaum  
Inventurmodul  
Druckvorschau  
Standardkalkulationen  
PLZ-Strassendatenbank  
Sammelrechnungen

#### Zusatzmodule im TyreManager

Statistikgruppen  
Bestellvorschläge  
Kassenbuch  
Mahnungen  
Report-Designer  
Anfragen  
Lagerortverwaltung  
Datenimport/ -export  
Belastungsanzeige  
Fahrzeugverwaltung  
Reifeneinlagerung  
Versandkostenermittlung  
Materialbeschaffung

#### Zusatzmodule Allgemein

Vermietung  
Termin-Belege  
Terminplanung  
Service-Fall  
Materialbeschaffung  
Streckengeschäft  
Wareneingangsrechnung  
Mail-Server  
OP-Verwaltung  
Rüstscheine  
Datev-Schnittstelle  
Finanzbuchhaltung  
Preisauskunft

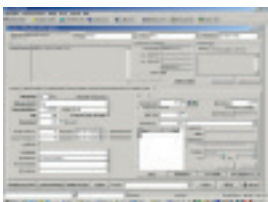

TyreMANAGER kann durch seine flexible Parametrisierbarkeit auch an die unterschiedlichsten Aufgabenstellungen angepasst werden.

Der TyreMANAGER ermöglicht es Ihnen, von jedem Beleg aus die Daten aus jedem logisch möglichen Beleg zu übernehmen. Dabei spielt es keine Rolle, ob Sie sich an den häufig üblichen betriebswirtschaftlichen Ablauf halten.

## Berechtigungsverwaltung:

TyreMANAGER beinhaltet eine sehr umfangreiche Berechtigungsverwaltung. Sie können Benutzergruppen anlegen und für diese Gruppen werden die Berechtigungen verwaltet. Mit TyreMANAGER können Sie für jedes Feld in den Stammdaten einzeln die Berechtigung vergeben. Es wird unterschieden zwischen „keine Berechtigung“, „nur lesen“, „kann schreiben“ und „muss schreiben“. So können Sie z.B. Felder, die Sie nicht benötigen ausblenden, dadurch wird die Oberfläche von TyreMANAGER übersichtlicher. Sie können darüber hinaus für jeden Statistik-Report einzeln bestimmen, welche Benutzergruppe die Berechtigung zum Ausführen hat.

## Kundenverwaltung:

- Frei konfigurierbare Statistikgruppen
- Leistungsstarke Suchfunktionen
- Beliebig viele Ansprechpartner
- Beliebig viele Liefer- und Rechnungsanschriften
- Kundenspezifische Preis- und Rabatttabellen
- Kundenspezifische Belege möglich
- Dubletten-Prüfung (Warnung bei doppelten Anschriften)
- Automatische Erkennung von Inlands- und EU-Adressen
- Individuelle Kundenfelder

## Lieferantenverwaltung:

- Frei konfigurierbare Statistikgruppen
- Leistungsstarke Suchfunktionen
- Beliebig viele Ansprechpartner
- Beliebig viele Anschriften
- Lieferantenspezifische Belege möglich
- Integrierte deutsche PLZ- und Strassendatenbank, bei der Eingabe wird geprüft, ob die Strasse in der angegebenen PLZ vorhanden ist (abschaltbar)
- Individuelle Lieferantenfelder

## Artikelverwaltung:

- Artikelnummer 25-stellig alphanumerisch
- Artikelbezeichnung beliebig lang (mehrsprachig)
- Warengruppen
- Staffelpreise und -Rabatte
- Positions- und Beleg-Rabatte
- 10 frei konfigurierbare Suchbäume
- Leistungsstarke Suchfunktionen (Volltext-Suche)
- Frei konfigurierbare Statistikgruppen
- Artikelgebundene Kommissionsmethoden
- Beliebig viele Lieferanten pro Artikel
- Lieferantenartikelnummern und Lieferantenbestell-Bezeichnungen
- Unterschiedliche Mengeneinheiten im Verkauf, Lager und Einkauf mit automatischer Umrechnung
- Lieferantenspezifische Lieferbedingungen und Lieferzeiten
- Individuelle Artikelfelder
- Globale prozentuale Preisänderungen möglich
- Import lieferantenspezifischer Artikeldaten

## Bestellwesen:

- Bestell-Vorschlags-Liste mit automatischer Bedarfs-Analyse
- Funktion „unbestimmter Liefertermin“
- Belastungsanzeigen
- Auftragsbezogene Bestellungen

## Wareneingang:

TyreMANAGER verfügt über einen Wareneingangsagenten, der über den Server sämtliche Einbuchungen aller Mitarbeiter (mit entsprechender Berechtigungen) durchführt. Dabei wird gleichzeitig automatisch der Bestell-Status aktualisiert.

### Zahlungsein-/ausgang:

Mit dem TyreMANAGER werden die Zahlungseingänge bei einem Barverkauf direkt verbucht. Bei Rechnungen mit Zahltermin können die Zahlungseingänge auch bei Teilzahlungen komfortabel verbucht werden. Zahlungsausgänge gibt es in gleicher Form bei Erstellung von Gutschriften.

### Auftragsverwaltung:

- Automatische Bestandsprüfung und Disponierung in Echtzeit
- Beliebig lange Positionstexte in allen Belegen
- Automatische Versandkostenermittlung
- Seriennummern- und Chargenverwaltung
- Preis- und Rabatt-Tabellen
- Belegspezifisch manipulierbare Stücklisten
- Beliebig lange Kopf- und Fußtexte (Textbausteine)
- Automatischer Zahlungsverkehr
- Sammelrechnungen
- OP-Verwaltung

### Artikelsuchbaum:

Er ermöglicht die Selektion von Artikeln ohne die Eingabe eines Suchbegriffes. Innerhalb des TyreMANAGER lässt sich jeder Artikel einem oder auch mehreren beliebigen Suchbaumeinträgen zuweisen. Der Suchbaum ist beliebig veränderbar und kann bis zu 10 Ebenen verwalten.

### Inventurmodul:

- Inventur eröffnen
- Inventurdaten erfassen
- Inventurdaten ändern (optional)
- Inventurdaten verwalten
- Reorganisation
- Inventur-Auswertungen

## ZUSATZMODULE TyreMANAGER

### Statistikgruppen:

Mit dieser Funktion können Sie innerhalb des TyreMANAGER alle Stammdaten (Kunden, Lieferanten, Artikel) beliebigen Statistikgruppen zuordnen. Diese sind beliebig erweiterbar. So bestehen uneingeschränkte Auswertungsmöglichkeiten.

### Bestellvorschläge:

Jedem Artikel lassen sich Mindestbestände zuordnen, die sobald erreicht eine einstellbare Ausführung zur Folge haben können. So z.B. ein direkter Bestellvorschlag für den Einkäufer und u.U. auch eine direkte Bestellung an den Lieferanten.

### Kassenbuch und Mahnungen:

MANAGER verwaltet Ihre Offenen Posten. Sie können wahlweise nur Ihre Zahlungseingänge in MANAGER buchen, um mit dem Mahnwesen arbeiten zu können, oder voll in die zusätzlich erhältliche Finanzbuchhaltung einsteigen. MANAGER kann z.B. automatisch eine Diskette Ihrer Offenen Posten zum Abbuchen von den Konten Ihrer Kunden erstellen. Selbstverständlich verwaltet MANAGER beliebig viele Währungen.

### Report-Designer:

- Alle Belege und Statistiken sind mit dem mitgelieferten Report-Designer individuell gestaltbar
- Auswertungen können grafisch dargestellt werden (36 unterschiedliche Diagrammtypen)
- Integration von Barcodes wird unterstützt

### **Report-Designer Excel:**

- Report in fertigen Excel Tabellen erstellbar

### **Lagerwirtschaft und Lagerortverwaltung:**

Das Lagerwesen umfasst den gesamten Ablauf vom Eingang der Materialien bis zu deren Ausgang. TyreMANAGER kann beliebig viele Läger sowie pro Lager unendlich viele Lagerorte verwalten. TyreMANAGER beinhaltet ein Inventur-Modul und führt automatisch eine Lager-Bewegungs-Datei. Es gibt eine Lagerort-Verwaltung (ein Artikel kann in einem Lager auf beliebig viele Lagerorte verteilt sein) sowie eine Chargen-Verwaltung. Unterstützt werden unterschiedliche Kommissionismethoden (z.B. First-In - First-Out)

### **Datenimport/ -export:**

Diese Module unterstützen die folgenden Übertragungsmöglichkeiten: Modem, ISDN, eMail, FTP, und manueller Import/Export. Über ein zusätzliches Tool gibt es spezielle Definierungsmöglichkeiten der Dateiformate und der Dinge die vor oder nach dem Import/Export passieren sollen.

### **Fahrzeugverwaltung:**

Über eine Datenbank wählen Sie das Fahrzeug des Kunden aus, fügen u.a. TÜV und ASU-Daten hinzu und Scannen den Fahrzeugschein ein.

### **Reifeneinlagerung:**

Hierüber wird gleichzeitig ein Beleg für den Kunden, mit Daten seiner Reifen und Felgen, Restprofiliefen, Lagerort, Einlagerungsgebühren und Bemerkungen sowie ein Auftrag zur Fakturierung erzeugt, jetzt mit Saisonwechsel.

### **PLZ-Strassendatenbank:**

Es gibt eine integrierte deutsche PLZ- und Strassendatenbank, bei der Eingabe wird geprüft, ob die Strasse in der angegebenen PLZ vorhanden ist (abschaltbar).

## **ZUSATZMODULE ALLGEMEIN**

- Vermietung
- Termin-Belege
- Terminplanung
- Service-Fall
- Materialbeschaffung
- Streckengeschäft
- Wareneingangsrechnung
- Mail-Server
- OP-Verwaltung
- Rüstscheine
- Finanzbuchhaltung